



# NATURPARKBOTE THÜRINGER WALD 1+2/2018

+++ Informationen rund um Bildung, Projekte, Natur und Wald +++

TERMINE NACHRICHTEN VERÖFFENTLICHUNGEN NATURKALENDER

## In dieser Ausgabe

**Termine - Vorschau** +++ Überregionale Veranstaltungen Naturpark Thüringer Wald 2018  
 +++ Geheimnisse der Natur, Wander- und Sondertouren 2018  
 +++ Weiterbildung für Zertifizierte Natur- und Landschaftsführer  
**Nachrichten** +++ Mitgliederversammlung Naturpark Thüringer Wald e.V.  
**Veröffentlichungen** +++ Thüringer Wald Card – Account bei Facebook  
**/ Medien** +++ Thüringer Wald Card – Der neue Erlebnisführer 2018/2019  
**Naturkalender** +++ Januar  
 +++ Februar



**Blaumeise**  
 Von PeterRohrbeck - Eigenes Werk, CC-BY-SA 4.0,  
<https://commons.wikimedia.org/w/index.php?curid=5939455>

## Termine

### Vorschau - Überregionale Veranstaltungen Naturpark Thüringer Wald 2018



Datum	Ort	Veranstaltung # Veranstalter	Stand: 31.1.2018
16.2. 9:30-12:30 Uhr	Suhl, Michel Hotel	<b>Mitgliederversammlung Naturpark Thüringer Wald e.V.</b> <a href="http://www.naturpark-thueringer-wald.de">www.naturpark-thueringer-wald.de</a>	
ab März 2018	Oberweißbach, Memorial- museum Friedrich Fröbel	<b>Fröbelstädter Kräuterseminare</b> # Fröbelstadt Oberweißbach <a href="http://www.schwarzburg-tourismus.de/cms/page/files/sw201801041301100101.pdf">http://www.schwarzburg-tourismus.de/cms/page/files/sw201801041301100101.pdf</a>	
23.-28.4.	Ohrdruf, Tobiashammer	<b>35 Jahre Internationales Schmiedesymposium</b> # Tobiashammerforum Ohrdruf e.V. - Schmieden und Gestalten der Künstler und Metallgestalter täglich von 08.00 bis 16.00 Uhr <a href="http://tobiashammer.de/start/start.php">http://tobiashammer.de/start/start.php</a>	
25.-27.4.	Erfurt, Landtag	<b>Naturpark-Präsentation anlässlich der Woche Regionaler Gerichte aus den&gt;NNL im Thüringer Landtag</b> – als Beitrag zum TTG-Themenjahr „Kulinarik“	
28.4. 9 Uhr	Oberhof, Rennsteiggarten	<b>Eröffnung der Gartensaison</b> # Rennsteiggarten <a href="http://www.rennsteiggartenoberhof.de">www.rennsteiggartenoberhof.de</a>	
5.5. 15 Uhr	Tabarz, Kurpark und Kuranlage Arenarisquelle	<b>Anwassern in Tabarz – Start in die Kneipp-Saison</b> # Kneippbund LV Thüringen e.V. <a href="http://www.kneipp-thueringen.de">www.kneipp-thueringen.de</a> <a href="https://www.tabarz.de/veranstaltungsart/kneipp-kuranlage-arenarisquelle-im-lauchgrund/">https://www.tabarz.de/veranstaltungsart/kneipp-kuranlage-arenarisquelle-im-lauchgrund/</a>	
6.5. 14 Uhr	Friedrichshöhe, Naturparkzentrum	<b>Wäldertour – Start der Wandersaison rund um das Naturparkzentrum</b> # zertifizierte Natur und Landschaftsführer und Naturpark Thüringer Wald <a href="http://www.naturpark-thueringer-wald.de">www.naturpark-thueringer-wald.de</a>	
2./3.6.	Oberhof, Rennsteiggarten	<b>17. Kräutertage im Rennsteiggarten</b> # Rennsteiggarten <a href="http://www.rennsteiggartenoberhof.de">www.rennsteiggartenoberhof.de</a>	
9.6. 13:00-17:00 Uhr	Ruhla, Neuer Markt	<b>16. Stadt- und Naturparkfest mit Naturparkspielen, Ruhlaer Kirchennacht</b> # Ruhla und Naturpark Thüringer Wald e.V. <a href="http://www.ruhla.de">www.ruhla.de</a>	
11.-15.6.	Schnett und Umgebung, mit Exkursionen in den Naturpark Thüringer Wald	<b>Deutsche Mittelgebirgskonferenz mit Deutschem Landschaftspflegetag</b> # Landschaftspflegeverband Thüringer Wald und Deutscher Verband für Landschaftspflege <a href="http://www.lpv-thueringer-wald.de">www.lpv-thueringer-wald.de</a>	
15.-17.6.	Scheibe-Alsbach, HeuHeinrich	<b>Heubeat V, 8. Bergwiesenfest, Hoffest mit Sunshine-Brass</b> # Landschaftspflegeverband Thüringer Wald e.V. <a href="http://www.lpv-thueringer-wald.de">www.lpv-thueringer-wald.de</a>	
30.6./1.7.	Schneekopf bei Gehlberg	<b>20. Gipfeltreffen am Schneekopf</b> # Thüringer Gebirgs- und Wanderverband e.V. <a href="http://www.tgwthueringen.de">www.tgwthueringen.de</a>	
21.-22.7.	Bad Blankenburg, Marktplatz, Innenstadt	<b>22. Lavendelfest mit Tanz, Lavendelkönigin, Lavendelbad und Lavendelduft</b> # Bad Blankenburg <a href="http://www.bad-blankenburger.de">www.bad-blankenburger.de</a>	
17.-19.8.	Bad Liebenstein, Brunnen- tempel und Kurpromenade	<b>3. Brunnenfest - ein Fest im Biedermeierstil</b> # Bad Liebenstein <a href="http://www.bad-liebenstein.de">www.bad-liebenstein.de</a>	
1.-2.9.	Oberhof, Rennsteiggarten	<b>Herbstfest im Rennsteiggarten</b> # Rennsteiggarten <a href="http://www.rennsteiggartenoberhof.de">www.rennsteiggartenoberhof.de</a>	
7.-9.9.	Friedrichroda, Kirchplatz	<b>24. Kneipp-Naturheiltage im Luftkurort Friedrichroda mit Kindercitylauf</b> # Kneipp-Verein <a href="http://www.friedrichroda.info/tourismus/veranstaltungen/veranstaltungskalender.html">www.friedrichroda.info/tourismus/veranstaltungen/veranstaltungskalender.html</a>	
21.-23.9.	Sonneberg	<b>Stadt- und Museumsfest # Stadt Sonneberg</b> <a href="http://www.sonneberg.de">www.sonneberg.de</a>	
29.-30.9.	Eisfeld, Regelschule	<b>16. Südthüringer Pilzausstellung</b> # Naturpark Thüringer Wald u. Mitglieder der Thüringer Arbeitsgemeinschaft Mykologie e.V. der Landkreise Hildburghausen u. Sonneberg	
12.-14.10.	Ilmenau, Festhalle	<b>Thüringer Landespilzausstellung</b> # Landesverband Thüringer Arbeitsgemeinschaft für Mykologie <a href="http://www.tham-thueringen.de">www.tham-thueringen.de</a>	
28.10. 14 Uhr	Friedrichshöhe, Naturparkzentrum	<b>Wäldertour - Abschluss der Wandersaison am Naturparkzentrum</b> # zertifizierte Natur und Landschaftsführer und Naturpark Thüringer Wald <a href="http://www.naturpark-thueringer-wald.de">www.naturpark-thueringer-wald.de</a>	

## Impressum (Hrsg.)

**Naturpark Thüringer Wald e.V.**  
 98678 Sachsenbrunn/ OT Friedrichshöhe  
 Rennsteigstraße 18  
[verband@naturpark-thueringer-wald.de](mailto:verband@naturpark-thueringer-wald.de)  
[www.naturpark-thueringer-wald.de](http://www.naturpark-thueringer-wald.de)  
 Vorsitzender: Tilo Kummer  
 Amtsgericht Hildburghausen, VR 316,  
 Steuernummer: 171/141/09436

**Ansprechpartner** Tel. 03 67 04 / 70 99 -0 Fax -19  
 Florian Meusel, Geschäftsführer.....Durchwahl -10  
 Uwe Börner, Projektmanagement, Buchhaltung... -12  
 Elke Tietz, Regionalentwicklung, Naturpark-Route .....-14  
 Dr. Gerald Slotosch, Naturpark-Info-Zentren, Umweltbildung,  
 Öffentlichkeitsarbeit, Tourismus und Marketing.....-16  
 Holger Jakob, Agentur Thüringer Wald Card.....-30

## Geheimnisse der Natur - Wäldlertour 2018

Im Naturpark Thüringer Wald sind auch in diesem Jahr wieder geführte Wanderungen angesagt. In der **Wandersaison** von Mai bis Oktober können Gästen mit den Naturparkführern die Geheimnisse der Natur und die Geschichten aus alten Zeiten entdecken. Dazu sind keine Anmeldungen erforderlich.



### Wäldlertour am Rennsteig – Friedrichshöhe

Treffpunkt: Naturparkzentrum Friedrichshöhe, sonntags 14:00 Uhr

Erster Termin 6. Mai, letzter Termin: 28. Oktober

Die Wäldlertour ist ein Sonntagserlebnis in der Landschaftsoase Friedrichshöhe. Erfahrene Naturparkführer zeigen je nach Jahreszeit alles, was es zu entdecken gibt: Dreistromstein - geographische Besonderheit am Rennsteig, Lebensräume in der Kulturlandschaft, Naturerlebnisse, Kräuter, Pilze oder das traditionelle Heumachen mit der Sense. Im ganz schlechten Wetterfall ist das Naturparkzentrum mit Ausstellung und Dia-Ton-Schau offen. Die Tour ist je nach Thema 3-6 km lang, dauert ca. 2-3 Stunden und immer eine leichte Rundwanderung. Die Themen werden monatlich im Internet bekannt gegeben.

Teilnehmerbeitrag: 5,- € pro Erwachsenen; im Anschluss ist ein Imbiss mit Kaffee und Kuchen möglich.

Infos: Naturparkzentrum Friedrichshöhe. Tel. 036704/70990, [www.naturpark-thueringer-wald.de](http://www.naturpark-thueringer-wald.de)

## Wanderungen der Naturparkführer im Naturpark Thüringer Wald

Die zehn zertifizierte Natur- und Landschaftsführer bieten auch 2018 wieder vielfältige Wanderungen an:

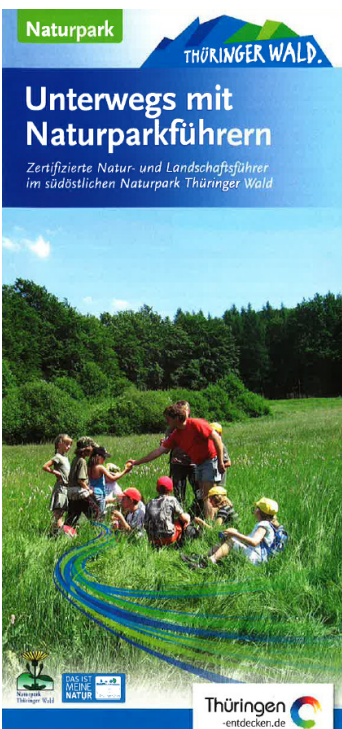

### Thema, Ort des Angebotes, Name des Naturparkführers

- 100 Jahre Geschichte – vom Sanatorium zum weißen Gold und nun vergessen, Sonneberg, Andreas Weber
- Das Echo auf der Hämmerer Ebene, Steinach, Steffi Lücker
- Elbe-Rhein-Weser Dreiquellenwanderung am Rennsteig, Siegmundsburg, Ralf Kirchner
- Entdeckungstour Lebensraummosaik Geiersbachtal, Förritz, Reinhard Wesinger
- Geschichte trifft Natur – Erlebniswanderungen auf historischen Pfaden, Schalkau und Schwarzatal, Annett Lindner
- Goldbergbergwerke um Steinheid – Reste einer goldenen Zeit, Steinheid, Ralf Kirchner
- Grünes Band – auf dem Kolonnenweg zur geschleiften Siedlung Korberoth, Frankenblick, Ralf Kirchner
- Köhler, Bergleute, Eisenschmelzer – durch Eisengruben zum Meilerplatz, Augustenthal, Ralf Kirchner
- Kräuter-, Pilz- und Waldwanderungen, rund um Sonneberg, Horst Müller
- Kulturlandschaften der Rennsteigregion, Oberes Schwarzatal, Steinheid, Neuaus/Rwg., Ernstthal, Lauscha, Konrad Dorst
- Spurensuche im Grenzland – Mensch und Natur zwischen Thüringen u. Franken, Neuhaus-Schierschnitz, Dietmar Löffler
- Über die verborgene Bleßberghöhle zur Keltensiedlung, Rauenstein, Ralf Kirchner
- Vision vom Zweiten Ruhrgebiet – Wanderung auf den Spuren Joseph Meyers, Neuhaus-Schierschnitz, Ullerich Coburger
- Wäldlertour am Rennsteig“ – Entdeckung von Natur und Tradition rund um Friedrichshöhe, Team von 4 Naturparkführern
- Wanderung zum Generalsblick – Sonneberg/Bettelhecken, Ralph Köhler-Thees
- Zinselhöhle und Naturerlebnisse am Schiefergebirgsrand, Seltendorf, Rabenäußig, Burgruine Rauenstein, Ralf Kirchner

Der Naturpark unterstützt die Natur- und Landschaftsführer bei der Bewerbung der Angebote. Ein neues Faltblatt ist in Arbeit.

Infos: [https://www.naturpark-thueringer-wald.eu/naturparkfuehrer.html?&no\\_cache=1](https://www.naturpark-thueringer-wald.eu/naturparkfuehrer.html?&no_cache=1)

Kontakt: Dr. Gerald Slotosch, Öffentlichkeitsarbeit/Umweltbildung/Tourismus/Marketing, Naturpark Thüringer Wald e.V., Rennsteigstraße 18, 98678 Sachsenbrunn/OT Friedrichshöhe, Tel.: 036704/709916 Email: [g.slotosch@naturpark-thueringer-wald.de](mailto:g.slotosch@naturpark-thueringer-wald.de)

## Sondertouren der Naturparkführer 2018.

### Historikrouten

#### Ur-Kulturlandschaft

1. April 2018 – Sagentour auf historischen Hohlwegen

#### Ruinenintermezzo

20. Mai 2018 – Auf alten Wegen zur Schaumburg

#### Ur-Kulturlandschaft

26. August 2018 – Tour zum Schaumbergertag

#### Ur-Kulturlandschaft

9. September 2018 – Tour zum Augustenthaler Köhlerfest

#### Ur-Kulturlandschaft

21. Oktober 2018 – Fürstliche Lustreise anno 1782

### Georouten

#### Ur-Kulturlandschaft

30. März 2018 – 10 Jahre Entdeckung der Blessberghöhle

Ausführliche Informationen zu den Sondertouren als Download:

[http://www.naturpark-thueringer-wald.eu/fileadmin/user\\_upload/dokumente/Touren-Ralf-Kirchner-2018.pdf](http://www.naturpark-thueringer-wald.eu/fileadmin/user_upload/dokumente/Touren-Ralf-Kirchner-2018.pdf)

Kontakt: Ralf Kirchner, Flurweg 8, 96528 Rauenstein, mobil 0173 6767696, [www.gebirgspfade.de](http://www.gebirgspfade.de)

### Krinslichrüm – Alles drin

15. April 2018 – Südwestblatt Schaumburg

### Abenteuer Erdgeschichte

16. Sept. 2018 – Tag des Geotops in der Zinselhöhle

### Kulinarikrouten

#### einzigartig - kulinarisch

5. Mai 2018 – Fabrikantensteig zum Mellichstöckdooch

#### Ur-Kulturlandschaft

6. Mai 2018 – Wäldlertour am Rennsteig

### Abenteuer Erdgeschichte

10. Mai 2018 – Tour zur Öffnung der Zinselhöhle

### Kulinarische Wäldlertour

27. Mai u. 14. Okt. – Wäldlertour zwischen Gold und Klob

## Weiterbildung für Zertifizierte Natur- und Landschaftsführer

### Thema „Natura 2000“

Der Heimatbund Thüringen führt das Projekt „Thüringer Aus- und Weiterbildungsmanagement Zertifizierte/r Natur- und Landschaftsführer/in (ZNL)“ fort und bietet für 2018 wieder interessante Weiterbildungen an. Los geht es in unserer Region mit dem Thema: „Natura 2000 – Intention und Umsetzung eines Schutzgebietssystems“.

Das Seminar vermittelt einen Überblick über Natura 2000-Gebiete in Thüringen, die Ziele und Grundsätze der Richtlinien, die Schutzgebietskulisse in Thüringen und deren Einordnung in den europäischen Zusammenhang sowie das Management der Natura 2000-Gebiete. Weitere Infos in der Anlage.

Termin: Sonnabend, 24.02.2018

Zeit: 9.45 – 16.30 Uhr

Ort: Verwaltung Biosphärenreservat Thüringer Wald, Brunnenstraße 1, 98711 Schmiedefeld am Rennsteig

Der Teilnehmerbeitrag für die Veranstaltung beträgt 10,00 €. Da sich die Veranstaltung an die ZNL in den vier Nationalen Naturlandschaften in der Südhälfte Thüringens und im Landkreis Greiz richtet, wird um eine Anmeldung direkt beim Heimatbund Thüringen gebeten. **Anmeldefrist: 14.02.2018.**

Thomas Pohler, Projektkoordination, Thüringer Aus- und Weiterbildungsmanagement, Zertifizierte/r Natur- und Landschaftsführer/in

Mobil 0176/96849235, znl@heimatbund-thueringen.de, Heimatbund Thüringen e.V., Schwanseestraße 86 c, 99423 Weimar,

Tel. 03643/4 68 55 64, Fax 03643/4 68 55 65, [www.heimatbund-thueringen.de](http://www.heimatbund-thueringen.de)



## Nachrichten

### Mitgliederversammlung Naturpark Thüringer Wald e.V. Geopark und Naturpark



Geologische Themen sind ein Trend in der Arbeit von Naturparks und Geoparks. Deshalb hat der Naturpark Thüringer Wald zu seiner Mitgliederversammlung, am 16.2.2018 ab 9:30 Uhr im Hotel Michel in Suhl, auch Frau Reyer, Geschäftsführerin von eta reyer, dem Managementbüro des Nationalen Geoparks Inselsberg – Drei Gleichen und Sprecherin der Arbeitsgemeinschaft deutscher Geoparke zu Gast. Sie referiert zum Thema „Gemeinsame Verantwortung von Geopark und Naturpark für die Erhaltung des geologischen Erbes und Potentiale für die zukünftige gemeinschaftliche Entwicklung“. Außerdem wird Herr Dewald, Geschäftsstelle des Geo-Naturparks Bergstraße-Odenwald, seine Erfahrungen am Beispiel seiner Region darstellen.

Dieser fachliche Schwerpunkt der Mitgliederversammlung integriert beide Kernziele des Entwicklungsprogramms Naturpark Thüringer Wald 2012-2022 in der Fortschreibung des Jahres 2017. Projekte zu geologischen Themen verknüpfen dabei das Handlungsfeld 2 „Erhalt der Biodiversität“ und die Handlungsfelder 5 „Infrastrukturgitter“ und 6 „Natur- und Landschaftserlebnis“. Dies betrifft konkret Maßnahmen zu 2.3 Biotop- und Geotopflegerie und Maßnahmen zu 5.6 Naturpark-Infozentren und zu 6.1 Produktlinie Natur- und Landschaftserlebnis. Beispielsweise wird derzeit in einem partnerschaftlichen Projekt eine Dauerausstellung zu Natur- und Landschaftsschutz im Naturpark Thüringer Wald für den Aussichtsturm auf dem Großen Inselsberg gestaltet, die natürlich auch die interessanten geologischen Aspekte in der Inselsbergregion beinhalten wird. Zudem gibt es fachliche Kooperation im Geopark Schieferland.

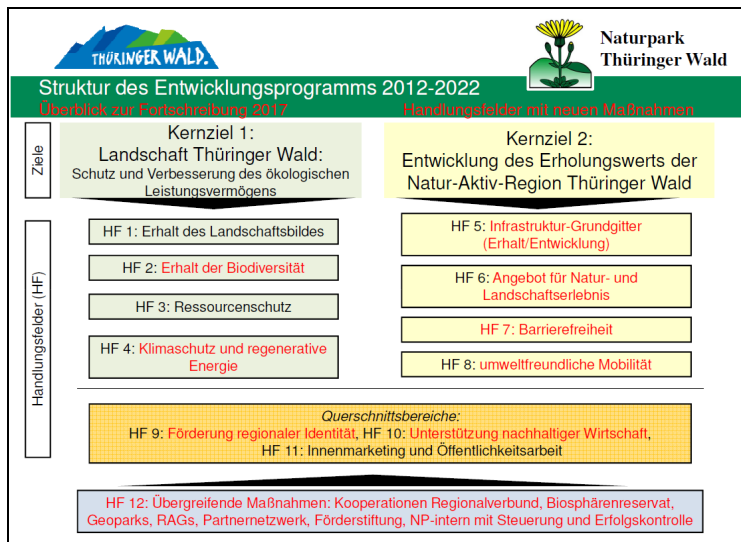

Natürlich werden im Fokus der Mitgliederversammlung auch andere Schwerpunkte der Arbeit stehen. Im Rahmen des Kernziels 1 wurde im Jahr 2017 beispielsweise eine Natura-2000-Station eingerichtet, die sich von ihren Büros in Friedrichshöhe und Gumpelstadt aus intensiv mit Projekten zum Erhalt der Biodiversität in den FFH-Gebieten des Naturparks Thüringer Wald beschäftigt. Zum Kernziel 2 wurden auch Fortschritte zur Qualitätswanderregion Rennsteig-Schwarzatal und die Weiterentwicklung der Thüringer Wald Card mit Kooperationen zu regionalen Gästekarten realisiert. So profitieren seit diesem Jahr die Übernachtungsgäste in Bad Salzungen, Bad Liebenstein, Ruhla, Oberhof, Steinbach-Hallenberg, Zella-Mehlis, Schmiedefeld am Rennsteig, Stützerbach, Manebach, Frauenwald, Neustadt am Rennsteig, Altenfeld, Großbreitenbach und der Gemeinde Schleusegrund von den Vorteilen der Thüringer Wald Card. (red)

Abschließend folgen bei der Mitgliederversammlung der Finanzbericht und die Beschlussfassungen. Den Geschäftsbericht 2017 finden Sie vorab auf: <https://www.naturpark-thueringer-wald.eu/geschaeftsberichte.html>

Kontakt: Florian Meusel, Naturpark Thüringer Wald e.V., Rennsteigstraße 18, 98678 Sachsenbrunn/OT Friedrichshöhe,

Tel.: 036704/709910, Email: [f.meusel@naturpark-thueringer-wald.de](mailto:f.meusel@naturpark-thueringer-wald.de)

## Veröffentlichungen/ Medien Thüringer Wald Card – Account bei Facebook

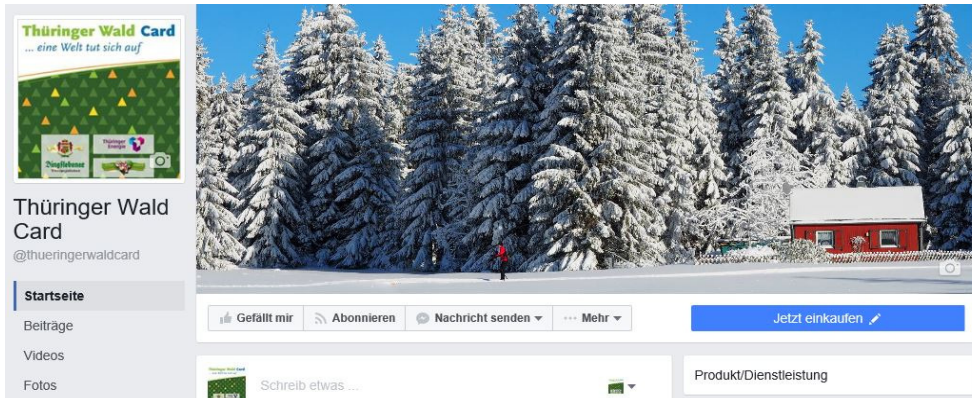

Seit vergangenem Sommer ist die Thüringer Wald Card bei Facebook präsent. Über die Fanpage werden regelmäßig die Leistungspartner der Card vorgestellt. Außerdem wird zu Veranstaltungen und Highlights in der Region informiert. Mit einem „Like“ erhalten auch Sie zukünftig alle Infos auf Ihren Account!  
<https://www.facebook.com/thueringerwaldcard/>

### Thüringer Wald Card – Der neue Erlebnisführer 2018/2019!

Seit Dezember liegt das aktualisierte Begleitheft zur Thüringer Wald Card (TWC) vor. Der Erlebnisführer wurde für den Zeitraum 2018/2019 überarbeitet. Er hat wieder jede Menge neuer und bewährter Angebote für Freizeit und Urlaub in petto.

Neu dabei ist ab 2018 das **Lutherhaus in Eisenach**. In einem der ältesten Fachwerkhäuser der Wartburgstadt wohnte Martin Luther während seiner Schulzeit von 1498-1501. Nach umfangreicher Sanierung im Jahr 2015, werden hier die mehrfach preisgekrönte Dauerausstellung "Luther und die Bibel" sowie wechselnde Sonderausstellungen gezeigt. (Mit TWC 10% Ermäßigung auf Eintrittspreise)

Auch die **Indoor Spielwelt im Treff Hotel Panorama Oberhof** ist ein neues Angebot der TWC. Auf 1.200 qm bietet sich für Kids bis 16 Jahren ein wahres Paradies: Go-Kartbahn mit Funcars, Dschungelnetz, ein großes Piratenschiff, Trampolinanlage, eine 5 Meter hohe Hüpf- und Kletterburg, ein großer Spielturm mit 200 qm Spielfläche oder ein Multifunktionsfeld für Hockey etc. Kinder und Erwachsene erhalten mit der TWC 10% Ermäßigung auf den Eintritt.

Auch die **Eishalle in Ilmenau** ist jetzt Partner der TWC! Auf scharfen Kufen scharfe Kurven fahren. Das kann jeder in der Goethestadt Ilmenau jetzt selbst ausprobieren. Die Eisfläche ist 60 Meter lang und 30 Meter breit. Schlittschuhe in den Größen 25 bis 48 stehen zum Ausleihen bereit. Für den Appetit zwischendurch bietet das „Liberty“ ein umfangreiches Speise- und Getränkeangebot. (Mit TWC 50% Ermäßigung auf das Einzelticket)

Außerdem gilt die Thüringer Wald Card in über 40 Filialen des Traditionsunternehmens „**Thüringer Landstolz**“ aus **Schmalkalden**. Auf dem Kassenzettel ab 25,00 EUR, werden nun automatisch 5,00 EUR abgezogen.

Insgesamt sind es wieder mehr als 300 Erlebnisangebote, die die Broschüre vorstellt und die der Besitzer der Thüringer Wald Card mit einem kleinen Bonus nutzen kann. Sogar bis in den österreichischen Partner-Naturpark „Riedingtal“ im Lungau führt der Freizeit-Ratgeber. (red)



Entdecken Sie mehr auf [www.thueringer-wald-card.info](http://www.thueringer-wald-card.info).

Holger Jakob, Agentur Thüringer Wald Card, im Naturpark Thüringer Wald e.V.,

Rennsteigstraße 18, 98678 Sachsenbrunn/OT Friedrichshöhe, Tel.: 036704/709930 Email: [h.jakob@nptw.de](mailto:h.jakob@nptw.de)

### Naturkalender Januar

**Natur und Mensch** - Wald- und wildverträglich Wintersport und Winterwandern heißt, die Wege nicht zu verlassen!

- Winterzeit ist Fütterungszeit. Besonders Vögel brauchen jetzt zusätzliche Nahrungsangebote.

- Infos für die Praxis: <http://www.nabu.de/tiereundpflanzen/voegel/tippsfuerdiepraxis/winterfuetterung/>

**Forstwirtschaft und Jagd** - Buchen- und Eichensaatgut überwachen, Pflege der Forstschutzgeräte und Bestellung der erforderlichen Ersatzteile, Holzversteigerung, Wertholzsubmission

**Vögel am Futterhaus** - häufig sind Kohlmeise, Blaumeise, Tannenmeise, Gimpel, Amsel

- selten sind derzeit Erlenzeisig und Kleiber

**Paarung** - Schwarzwild („Rauschzeit“ endet), Rotfuchs, Hase u.a.

**Blüte** - Dieses Jahr blühten Schneeglöckchen ab Mitte Januar!

### Naturkalender Februar

**Natur und Mensch** - Es ist Schonzeit! Wintersport und Winterwandern heißt, die Wege nicht zu verlassen!

**Forstwirtschaft** - Samenernte

**Gäste am Futterhaus** - Kohlmeise, Blaumeise, Tannenmeise, Sumpfmeise, Gimpel, Amsel, ggf. Eichhörnchen

**Zugvogelankunft** - Bachstelze, Feldlerche, Hohltaube, Misteldrossel, Star u.a.

**Paarung** - Rotfuchs, Hermelin, Feldhase, Wildkaninchen u.a.

**Blüte** - Gewöhnliche Hasel, Schwarzerle, Mistel